明快新聞

明快志塾
個別指導学習塾
令和元年 九月十日発行
明快志塾　編集局

最後の踏ん張り

学習面でもそうですが、仕事やその他のことにも共通する大事なことは、「最後の踏ん張り」があるかないかということだったりします。生徒たちを見ていると、それがある生徒と無い生徒で、理解の度合いにかなりの差が出てくるのです。最後の踏ん張りがある生徒と無い生徒にはどういう違いがあるかというと、簡単に言えば短期的にも長期的にも「目標」や「目的」があるか無いかということです。目標や目的がなく行動している生徒は、どうしても「これでいいや」という思考回路に陥りがちですが、それがある生徒は「ここまではやり切ろう」というような取り組み方をすることが多いように思います。前者は、何事にも漫然と取り組んでしまうため、得るものが少なく、後者は、欲を持って取り組むので得るものが多いのではないかと思うのです。恐らく、問題に取り組む際にも、分かろうとする（目的をもって取り組む）ため、「なぜ？どうして？」ということが頭にあるのではないかと思います。ただ問題に取り組んで、間違えたり分からなかったから解答を見て理解するような勉強の方法とは、そこが大きく違うと思います。何かに取り組むときには、目標や目的を考えて見ることがとても大切なのです。

編集者の独り言

毎年のことなのだが、今年も福岡県の飯塚というところに行ってきた。ここには、昔一緒に働いていた知り合いがいて、十年ほど前に田舎に帰り、現在は「午前中農業、午後は塾」という働き方をしている。東京では個別指導をしていたが、地元では集団塾の形を取っている。今年もその教室に顔と口を出してきた（笑）。この飯塚というところは、田舎を絵に描いたような町で、コインランドリーにもそんな田舎らしさがあるのだ。それは、洗濯機と乾燥機が十台ほどある比較的大きなコインランドリーなのだが、何と有人で、おばちゃん二人が、洗濯や乾燥を終えた機械の中から、お客さんの洗い物を取りだし、向かいにあるかごにドンドン入れているのだ。その作業をする中でも「これは誰のやったかね？」「いつも来るちょっとふっくらした学生さんやない？」というように、その洗い物の主の話をしながら、てきぱきと作業をしているのだ。そして、お客さんがそれを取りに来ると、「ああ、そこにほら、入れちょったき（入れておいたから）」と伝え、お客さんも「有り難う」とお礼を言いつつその洗い物を持ち帰る、というやりとりが繰り返されるのだ。田舎のおばちゃんは最強だし、そういうのも何となく悪くない感じがするのが、何とも良い感じがして、ちょっぴり羨ましさも感じながら、心の洗濯をしてくるという訳なのだ。

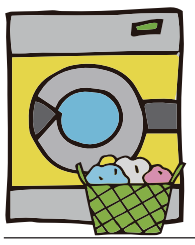

こじらせ部隊

ある程度の時間をこの「イガス」という塾で過ごすうちに、そこにいる人たちのそれぞれが非常に個性的だということが分かってきた。塾長のヤマダイ先生はその中でも群を抜いていたのだが、他の先生たちにもいろいろ驚かせられる人がいた。中でもフクヤマ先生というのが強烈だった。個人的に感じていたのは、ただの変態先生なのではないかということだが、女子に対する思い入れが強烈なのだ。そして、自分アピールが酷いので、常にある程度の距離を置いて接していた。それが、自分に少し遅れて新人アルバイトとして入ってきたヤツが、何とその従兄弟だったのだ。名字が同じだから、何となくは感じていたけれども…それまで同学年がいなかった自分が、そいつと友人となったのも仕方がないこととはいえ、あまり良い気持ちではなかった。そのせいで、より具体的に彼の本性を知ることとなるのだが、何せ「対男」と「対女」では態度がガラッと変わるのだ。そしてさらに、女性が自分の好みであれば、自分がよりよく見えるように動くので、非常に扱いづらい。個人的には、男女でそういう区別をするのが好きではないので、出来るだけ同様に接しようとしているつもりだが、自分にもそういう部分は確実にあることはある。ただ、このフクヤマ先生というのは、それをクッキリ表に出してしまうタイプなのだった。あぁ、この人といつまで付き合うんだろうか？面倒くせぇ～。

生徒の珍発言!?

先　生「（黒板に）口→胃→膵臓→小腸」
生徒A「コチョウって何ですか？」
先　生「コチョウ…？！ショウチョウって読むの！」

体育服
ゼッケンプリント
やってます
1枚
680円
名入れ雑貨専門店
チャージ高円寺
03-6794-8229

CRAFT BEER & CURRY
アンド
ビール
〒166-0002
東京都杉並区高円寺北
4丁目2－24
電話 080-5913-8241
https://www.facebook.com/andbeerkoenji

しんの輔
一人でも気軽に入れる、
こぢんまりとしたアッとホームな居酒屋
オススメ、生姜串揚げ！
是非ご堪能下さい♪
＼ご予約お待ちしております！／
TEL：03-5373-2573
〒166-0004 杉並区阿佐谷南3-34-9 フォレストワン1F
営業時間：18時～25時　定休日：毎週火曜日

やきとりの名門 秋吉
オススメは
「純けい」！
しっかりとした
鳥の旨味が堪りません！
＼ご予約お待ちしております！／
秋吉 赤羽店　TEL. 03-3902-8018
〒115-0045　東京都北区赤羽1-19-11 ヴェルディ赤羽101
秋吉 中野店　TEL. 03-3385-0071
〒164-0001　東京都中野区中野5-54-3 藤田ビル1F